入場料無料

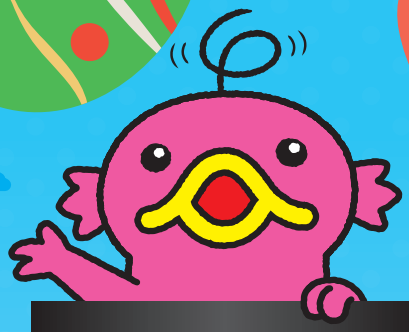

[redacted]

MADE IN ABCテレビ

エビシーこども縁日（えんにち）

4.5（土）

10:00～17:00

ABCテレビ

[redacted]

先着でエビシー風船もらえるシ～

エビシーおえかき

ゲームコーナー
要チケット（有料）

社員食堂特別開放
要チケット（有料）・先着順

エビシーママふわふわ
要チケット（有料）※対象年齢3～10才

おはよう朝日です 相席食堂
スタジオ見学ツアー
先着順

エビシークイズ

エビシーふれあい

〒553-8503 大阪市福島区福島1-1-30 正面玄関にて開催
阪神本線福島駅から徒歩5分／JR東西線新福島駅から徒歩5分
※雨天時一部内容変更の可能性あり
※専用の駐車場はございません　駐輪場はございます

エビシーこども縁日

会場案内図

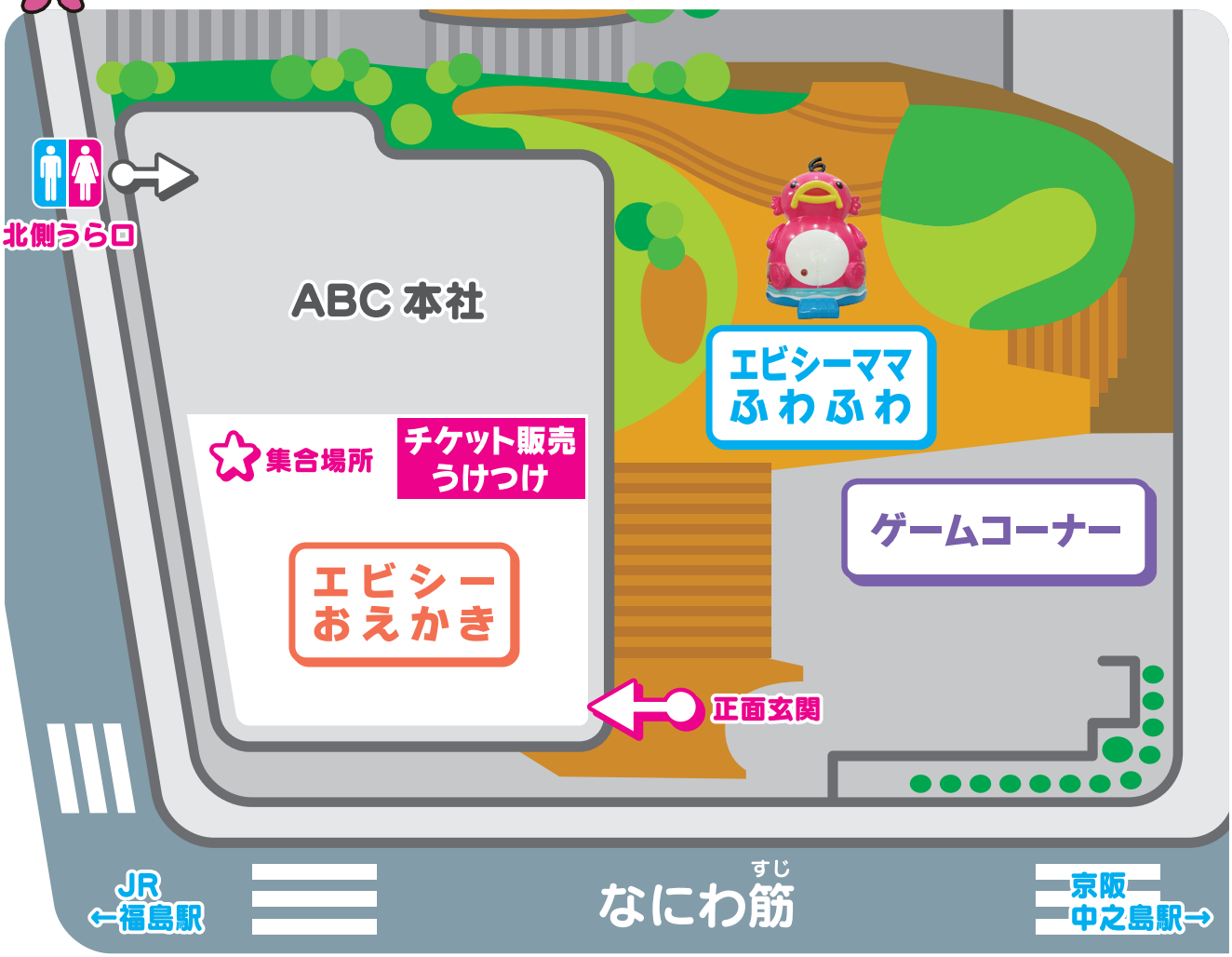

イベントスケジュール

エビシーふれあい 登場予定 10:30/13:30/15:30

おはよう朝日です　相席食堂　スタジオ見学ツアー

①14:00 ②15:00 ③16:00 ※先着各回 50人
うけつけでパスをもらって時間になったら☆にあつまってね

社員食堂特別開放 事前に受付でチケット購入が必要
①11:00 ②12:30 ※先着各回 80人
うけつけでパスをもらって時間になったら☆にあつまってね